青森
種雄牛案内

令和8年度
黒毛和種


寿優福


元忠百合


元国鵬

地方独立行政法人
青森県産業技術センター畜産研究所

青森産技 あおもりの未来 技術でサポート

目　次

○ 種雄牛づくりの流れと役割分担　・・・1

○ 青森県種雄牛等の父系系統一覧　・・・2

【県基幹種雄牛など】

名　号	父	2代祖	頁
元忠百合※	安亀忠	百合茂	4
元国鵬※	平白鵬	第1花国	5
寿優福※	優福栄	第1花国	6
第１久桜※	安福久	第1花国	7
亀花邦※	第1花国	喜亀忠	8
幸紀花※	幸紀雄	第1花国	9
第１花国	北国7の8	花桜	10
忠光安※	勝忠平	光平福	10
広清	白清85の3	安　平	10
早勝晴	勝早桜5	平茂勝	10

※ 凍結精液の県外販売が可能な種雄牛

【現場後代検定牛】

名　号	父	2代祖	頁
勝福鶴３	勝光安	福　栄	11
白百合２	百合白清2	白清85の3	11
秀花晴	秀正実	第1花国	11
鈴福４５	安福久	勝忠平	12
桃之姫２	福之姫	百合茂	12
勝福姫２	福之姫	安福久	12
夢白清	百合白清2	安福久	13
姫照影	福之姫	美津照重	13
寿邦鵬	寿優福	白鵬85の3	13
福清国	福之姫	百合白清2	14
姫照昭	福之姫	美津照重	14
蒼美津	北美津久	茂福久	14

○ 令和６年～７年度直接検定成績一覧　・・・15

○ 第13回全国和牛能力共進会スケジュール　・・・16

○ 青森県和牛改良方針の概要　・・・17

掲載されている種雄牛の凍結精液の購入は下記の取扱団体にお願いします

全国農業協同組合連合会青森県本部 畜産酪農課

〒０３９－２６６４

青森県上北郡東北町乙供６３－２３９

電話：0175-63-3551　FAX：0175-65-5006

表紙背景の写真･･･岩木山 及び畜産研究所 和牛改良技術部（つがる市）の草地

○ 種雄牛づくりの流れ

項　目	子牛誕生	直接検定(畜産研究所で実施)	種雄候補牛の選定	現場後代検定(和牛改良組合内で実施)				
				精液採取	精液配布	計画交配	子牛生産	肥育と殺
種雄牛月齢	0か月齢	8か月齢 ← 112日間 → 実施 12か月齢	青森県和牛改良協議会	22か月齢(1.8歳)	23か月齢(1.9歳)	24か月齢(2.0歳)	33か月齢(2.8歳)	63か月齢(5.2歳)

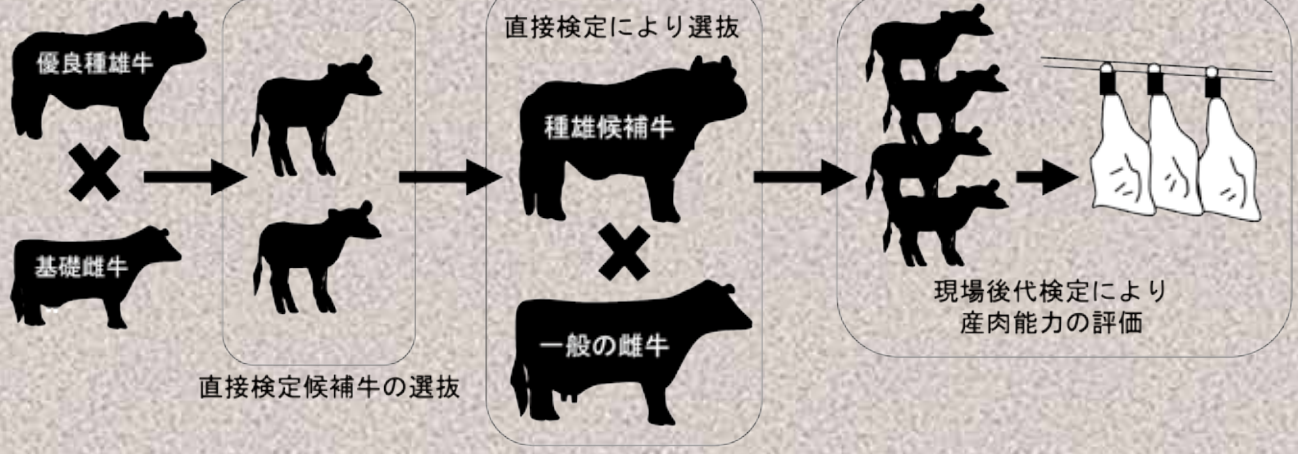

- **直接検定(発育・体型調査)**
  種雄候補牛を適正に育成し、検定期間中の増体量、飼料摂取量、飼料効率等を計測
- **現場後代検定(産子の枝肉調査)**
  種雄候補牛の産子を肥育育成し、その枝肉情報を基に種雄候補牛の能力を推定

○ 種雄牛づくりの役割分担

◎ 和牛改良組合
【生産者】
- 種雄牛造成の指定交配と子牛生産の協力
- 各改良組合の方針に基づく交配

◎ 畜産研究所
和牛改良技術部
- 系統雌牛への交配を中心とした種雄牛の造成
- 直接検定や現場後代検定の実施

◎ 畜産研究所
繁殖技術肉牛部
- 高能力な雌牛を活用した受精卵の作製と子牛生産
- OPU-IVF法を活用した指定交配の実施

直接検定 年間約15頭

現場後代検定　年間3頭

検定成績を踏まえた上で、
青森県和牛改良推進協議会において「県基幹種雄牛」を認定

青森県種雄牛等の父系系統一覧

兵庫系

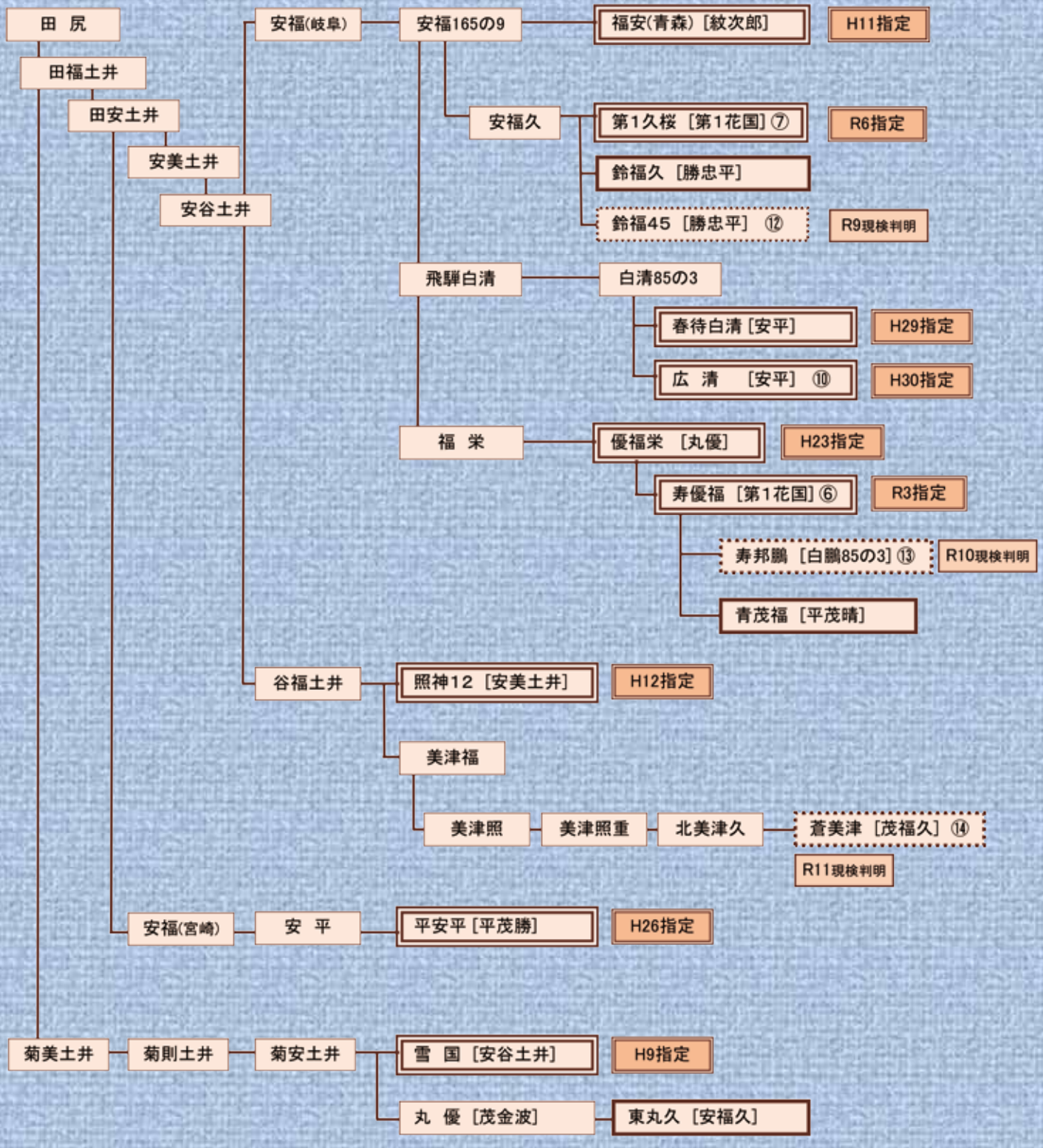

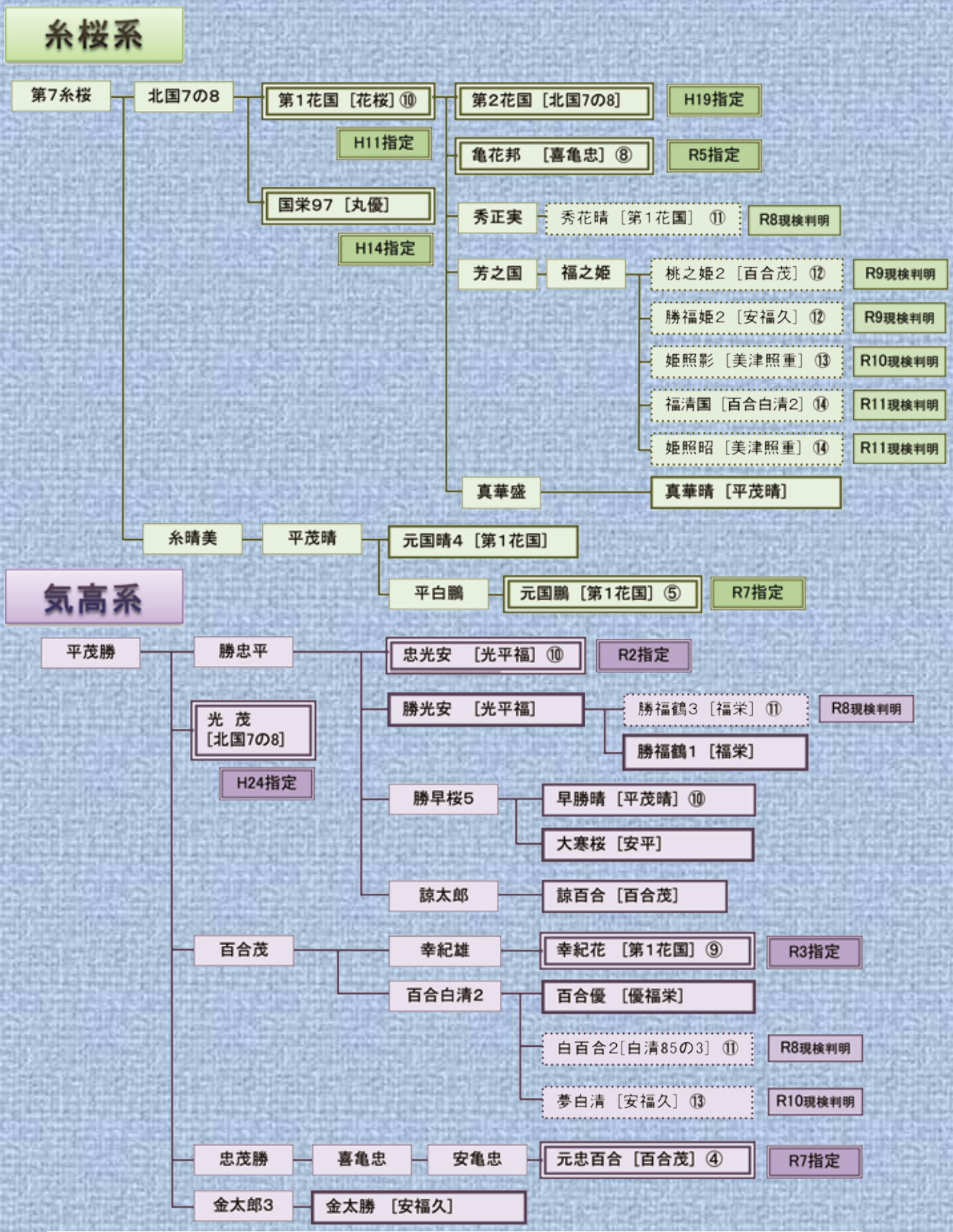

種雄牛の囲み線は、以下のとおり

県基幹種雄牛　　自然交配種雄牛等　　現場後代検定牛

また、［　］内は母の父を表し、〇囲み数字は本誌掲載ページを表します

指定　は基幹種雄牛の指定年度　　現検判明　は現場後代検定成績判明年度

青森県基幹種雄牛

県外販売可

元忠百合
もとただゆり

黒１５７７５（84．０）

・生年月日：令和元年11月24日
・産　　地：上北郡横浜町
・生 産 者：古川　亮

・直接検定 DG：1.31kg
・体測値（基幹種雄牛指定時）
・体重：784kg　体高：154.2cm
体長：189cm　胸囲：218cm



安亀忠（鹿児・鹿屋） 黒原5908 直検1.31	喜亀忠（鹿児・霧島） 黒原5136 直検1.30	忠茂勝（鹿児・姶良）
		かめてる（鹿児・霧島）
	さつき（鹿児・鹿屋） 黒原1413319	安糸福（熊本・球磨）
		やすこ（鹿児・鹿屋）
	百合茂（鹿児・薩摩） 黒原4086 直検1.54 現検H14	平茂勝（鹿児・薩摩）
		しらゆり（鹿児・薩摩）
		菊福秀（岩手・奥州）
さゆり（栃木・那須） 黒原1641731	ふくみ（栃木・那須） 黒原1584185	はなみ（栃木・那須）

父は鹿児島全共で農林水産大臣賞を受賞した気高系「安亀忠」、母「さゆり」は「もとじろう」系の雌牛です。現場後代検定では、歴代基幹種雄牛の中で枝肉重量が最も優れ、肉質成績においてもトップクラスと質量兼備の成績でした。特にめす産子は、枝肉重量492kg、BMSが10.5、５等級率100％と非常に優れ、繁殖雌牛の改良にも期待できます。

遺伝子保有率（%）			
兵庫	糸桜	気高	その他
38.9	3.2	10.9	47.0

現場後代検定成績

【交配対象】兵庫系の雌牛及び糸桜系の雌牛全般

全体	頭数	月齢	枝肉重量（kg）	ロース芯（cm²）	バラ厚さ（cm）	皮下脂肪（cm）	歩留	BMS（No.）	上物率（%）	5等級率（%）
去勢	8	27.4	508.6	64.0	8.2	2.6	74.5	8.3	100%	62.5%
めす	4	29.3	492.1	74.5	8.4	2.5	76.4	10.5	100%	100%
全体	12	28.0	500.3	69.3	8.3	2.5	75.4	9.0	100%	75.0%

枝肉形質・推定育種価		
枝肉重量	80.736	H
ロース芯	18.631	B
バラの厚さ	0.835	C
皮下脂肪厚	-0.081	D
推定歩留	2.055	D
脂肪交雑	3.284	H

令和8年4月評価

脂肪酸組成・推定育種価		
オレイン酸	-0.25	C
MUFA	0.01	B

令和7年10月評価



現場後代検定調査牛（めす）

・父：元忠百合　　・枝肉重量：515.0kg
・2代祖：隆之国　　・ロース芯：78cm²
・3代祖：安福久　　・BMS：No.10

青森県基幹種雄牛

元国鵬
もとくにほう

黒１５７７４（82. 3）
- 生年月日：令和２年１月６日
- 産　　地：つがる市
- 生 産 者：畜産研究所

- 直接検定 DG：1.08kg
- 体測値（基幹種雄牛指定時）
- 体重：738kg　体高：148cm
  体長：178cm　胸囲：216cm



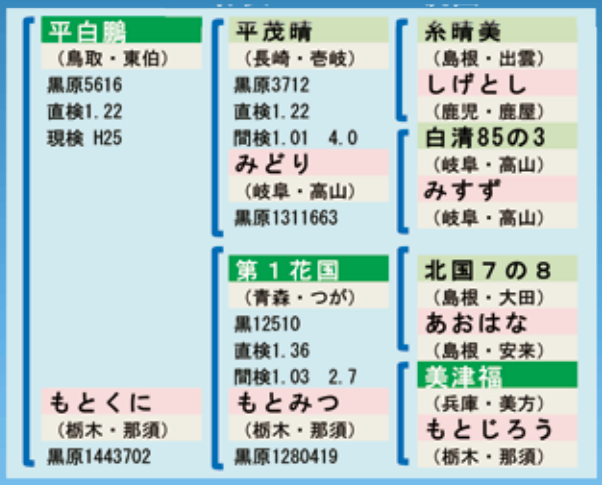

父は鳥取県の糸桜系「平白鵬」、母「もとくに」は「美国桜」の全きょうだいで、糸桜系を重ねて作出した種雄牛です。

現場後代検定では、上物率及び５等級率においても歴代トップクラスの成績を示し肉質の改良効果が期待できます。また、遺伝子保有率は糸桜系と兵庫系が高いことから、気高系雌牛への交配を推奨します。

遺伝子保有率(%)			
兵庫	糸桜	気高	その他
39.6	27.8	13.9	18.7

現場後代検定成績

【交配対象】気高系の雌牛全般

全体	頭数	月齢	枝肉重量 (kg)	ロース芯 (cm²)	バラ厚さ (cm)	皮下脂肪 (cm)	歩留	BMS (No.)	上物率 (%)	5等級率 (%)
去勢	8	28.0	479.2	68.0	8.2	2.3	75.7	8.8	100%	87.5%
めす	4	29.6	442.6	68.8	8.5	2.3	76.4	8.3	100%	50.0%
全体	12	28.5	460.9	68.4	8.4	2.3	76.1	8.6	100%	75.0%

枝肉形質・推定育種価		
枝肉重量	36.501	D
ロース芯	18.395	B
バラの厚さ	1.245	A
皮下脂肪厚	-0.309	C
推定歩留	3.105	B
脂肪交雑	2.968	H

令和8年4月評価

脂肪酸組成・推定育種価		
オレイン酸	0.728	A
MUFA	0.873	A

令和7年10月評価



現場後代検定調査牛（めす）
- 父：元国鵬　・枝肉重量：467.5kg
- 2代祖：新白清2　・ロース芯：69cm²
- 3代祖：茂勝　・BMS：No.10

青森県基幹種雄牛

県外販売可

寿優福
としゆうふく

黒原６１６７（83. 3）

- 生年月日：平成28年７月４日
- 産　　地：十和田市
- 生 産 者：沢目　寿弘

- 直接検定 DG：1.20kg
- 体測値（基幹種雄牛指定時）
- 体重：780kg　体高：154cm
  体長：182cm　胸囲：218cm



優福栄		福栄		安福（岐阜）	
（青森・三戸）		（鳥取・鳥取）		（兵庫・美方）	
黒14419		黒原2886		はるみ	
直検1. 18		直検1. 31		（兵庫・美方）	
現検H21		間検0. 92　2. 6		丸優	
		さわゆう		（兵庫・美方）	
		（青森・下北）		第２さわふく	
		黒原933908		（青森・下北）	
		第１花国		北国７の８	
		（青森・つが）		（島根・大田）	
		黒12510		あおはな	
		直検1. 36		（島根・安来）	
		間検1. 03　2. 7		安平	
		ななこ		（宮崎・宮崎）	
なな		（宮崎・えび）		ひろみ	
（青森・十和）		黒原1190944		（宮崎・小林）	
黒2219789					

父は「優福栄」、２代祖は「第１花国」と青森県の名牛を２代重ねて交配して造成された種雄牛です。ロース芯面積やＢＭＳなど、当時の県検定史上No. 1の成績であり、特に去勢のＢＭＳは10. 1と驚異的な成績を示しました。

一般出荷の枝肉成績も好調で、令和７年度あおもり和牛共励会では産子が１位・２位を独占する等、県のエース種雄牛として期待されます。

遺伝子保有率（%）			
兵庫	糸桜	気高	その他
70.2	14.1	6.7	8.9

【交配対象】気高系の雌牛全般及び「安福久」等の兵庫系の雌牛

現場後代検定成績

全体	頭数	月齢	枝肉重量（kg）	ロース芯（cm²）	バラ厚さ（cm）	皮下脂肪（cm）	歩留	BMS（No.）	上物率（%）	5等級率（%）
去勢	8	28.9	497.1	81.4	8.1	2.4	77.1	10.1	100%	87.5%
めす	10	29.1	461.3	70.9	8.2	2.4	76.2	9.1	100%	60.0%
全体	18	29.0	479.2	76.1	8.1	2.4	76.6	9.6	100%	72.2%

S枝肉形質・推定育種価

枝肉重量	31.345	D
ロース芯	30.014	S
バラの厚さ	1.452	H
皮下脂肪厚	-0.700	B
推定歩留	5.172	S
脂肪交雑	4.011	S

令和8年4月評価

脂肪酸組成・推定育種価

オレイン酸	0.702	A
MUFA	0.655	B

令和7年10月評価

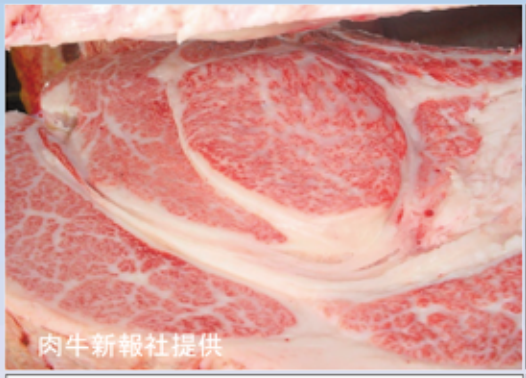

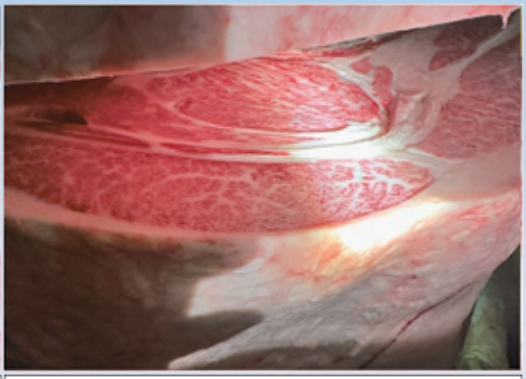

令和7年度あおもり和牛共励会
最優秀賞（去勢）
- 父：寿優福
- 2代祖：勝忠平
- 3代祖：安福久
- 枝肉重量：582kg
- ロース芯：109cm²
- BMS：No.12

令和7年度あおもり和牛共励会
優秀賞（去勢）
- 父：寿優福
- 2代祖：美国桜
- 3代祖：百合茂
- 枝肉重量：489kg
- ロース芯：102cm²
- BMS：No.12

青森県基幹種雄牛

県外販売可

第１久桜
だいいちひさざくら

黒１５５６８（82．９）
・生年月日：平成30年10月13日
・産　　地：上北郡横浜町
・生 産 者：古川　亮

・直接検定 DG：1.00kg
・体測値（基幹種雄牛指定時）
・体重：693kg　体高：148cm
体長：172cm　胸囲：212cm


令和７年３月
基幹種雄牛指定

- 安福久（栃木・那須）黒原4416
  - 安福１６５の９（岐阜・高山）黒原1683 直検1.32 間検0.98 2.6
    - 安福（岐阜）（兵庫・美方）
    - しげふじ１３の７（岐阜・高山）
  - もとじろう（栃木・那須）黒1868119
    - 紋次郎（兵庫・美方）
    - もとひかり（島根・出雲）
- もとくに（栃木・那須）黒原1443702
  - 第１花国（青森・つが）黒12510 直検1.36 間検1.03 2.7
    - 北国７の８（島根・大田）
    - あおはな（島根・安来）
  - もとみつ（栃木・那須）黒原1280419
    - 美津福（兵庫・美方）
    - もとじろう（栃木・那須）

父は「安福久」、母「もとくに」は「美国桜」の全きょうだい妹で、両親とも「もとじろう」系の種雄牛です。現場後代検定では、BMS No.・上物率・５等級率において、県歴代１位を記録し、特にめす産子で非常に優れた成績でした。もとじろう系の特徴である、高い脂肪交雑と小ザシ、つくりの良さを兼ね備えた枝肉生産が期待できます。

遺伝子保有率（%）			
兵庫	糸桜	気高	その他
48.3	29.2	16.8	5.6

現場後代検定成績

【交配対象】気高系の雌牛全般

全体	頭数	月齢	枝肉重量（kg）	ロース芯（cm²）	バラ厚さ（cm）	皮下脂肪（cm）	歩留	BMS（No.）	上物率（%）	5等級率（%）
去勢	6	28.5	447.1	55.3	7.6	2.2	74.2	9.0	100%	66.7%
めす	8	29.6	447.5	70.3	8.3	2.7	76.1	10.5	100%	100%
全体	14	29.1	447.3	62.8	7.9	2.4	75.1	9.9	100%	85.7%

枝肉形質・推定育種価		
枝肉重量	25.924	D
ロース芯	20.517	B
バラの厚さ	0.918	C
皮下脂肪厚	-0.560	B
推定歩留	3.526	A
脂肪交雑	3.764	S

令和8年4月評価

脂肪酸組成・推定育種価		
オレイン酸	-1.32	D
MUFA	-1.089	D

令和7年10月評価



現場後代検定調査牛（めす）
・父：第1久桜
・2代祖：平安平
・3代祖：第2勝王
・枝肉重量：537kg
・ロース芯：79cm²
・BMS：No.12



令和6年度あおもり和牛合同共励会
優良賞　現場後代検定調査牛（めす）
・父：第1久桜
・2代祖：芳之国
・3代祖：安福久
・枝肉重量：402kg
・ロース芯：72cm²
・BMS：No.11

青森県基幹種雄牛

県外販売可

亀花邦
かめはなくに

黒１５６１９（84. 7）
- 生年月日：平成30年11月14日
- 産　　地：上北郡六戸町
- 生 産 者：小野寺　邦男

- 直接検定 DG：1.20kg
- 体測値（基幹種雄牛指定時）
- 体重：750kg　体高：152cm
  体長：170cm　胸囲：220cm



第１花国（青森・つが） 黒12510 直検1.36 間検1.03 2.7	北国７の８（島根・大田） 黒原1530 直検1.30 間検0.94 2.7	第７糸桜（島根・仁多） きたぐに７（島根・大田）
	あおはな（島根・安来） 黒1884989	花桜（島根・飯石） 第２あおひろ（島根・安来）
	喜亀忠（鹿児・霧島） 黒原5136 直検1.30	忠茂勝（鹿児・姶良） かめてる（鹿児・霧島）
		華春福（鹿児・鹿児） ひさこ（鹿児・鹿屋）
みゆり（鹿児・鹿屋） 黒原1733249	ももこ（鹿児・鹿屋） 黒原1657393	

父は糸桜系を代表する「第１花国」で、糸桜系の遺伝子保有率が高いことから、多様な繁殖雌牛に交配可能です。

本牛は、発育や体積に優れた種雄牛であり、さらに、母「みゆり」は分娩間隔等の繁殖能力にも優れていることから、産子の種牛性の改良にも期待できます。

遺伝子保有率（%）

兵庫	糸桜	気高	その他
6.1	54.5	16.1	23.3

【交配対象】気高系の雌牛全般及び「安福久」等の兵庫系の雌牛

現場後代検定成績

全体	頭数	月齢	枝肉重量（kg）	ロース芯（cm²）	バラ厚さ（cm）	皮下脂肪（cm）	歩留	BMS（No.）	上物率（%）	5等級率（%）
去勢	10	27.7	464.7	64.6	7.9	1.8	75.6	7.0	80.0%	40.0%
めす	6	29.7	450.8	59.8	7.8	2.7	74.3	7.5	100%	66.7%
全体	16	28.5	457.7	62.2	7.8	2.3	75.0	7.2	87.5%	50.0%

枝肉形質・推定育種価

枝肉重量	41.264	C
ロース芯	15.296	C
バラの厚さ	0.872	C
皮下脂肪厚	-0.621	B
推定歩留	2.626	C
脂肪交雑	2.077	C

令和８年４月評価

脂肪酸組成・推定育種価

オレイン酸	0.545	B
MUFA	0.799	A

令和７年10月評価



現場後代検定調査牛
（去勢）
- 父：亀花邦
- 2代祖：優福栄
- 3代祖：第5隼福
- 枝肉重量：486kg
- ロース芯：71cm²
- BMS：No.10



現場後代検定調査牛
（めす）
- 父：亀花邦
- 2代祖：新白清2
- 3代祖：第2花国
- 枝肉重量：448kg
- ロース芯：67cm²
- BMS：No.8

青森県基幹種雄牛

県外販売可

幸紀花
さきはな

黒１５４０１（84. 1）

・生年月日：平成28年３月22日
・産　　地：上北郡横浜町
・生 産 者：斗米　晃二

・直接検定 DG：1.25kg
・体測値（基幹種雄牛指定時）
・体重：820kg　体高：148cm
体長：176cm　胸囲：226cm



幸紀雄（鹿児・曽於）黒原5297	百合茂（鹿児・薩摩）黒原4086 直検1.54	平茂勝（鹿児・薩摩）
		しらゆり（鹿児・薩摩）
	現検H14 はつかね（鹿児・曽於）黒2092633	金幸（鹿児・曽於）
		やすこ（鹿児・曽於）
	第１花国（青森・つが）黒12510 直検1.36 間検1.03 2.7	北国７の８（島根・大田）
		あおはな（島根・安来）
		美津福（兵庫・美方）
もとくに（栃木・那須）黒原1443702	もとみつ（栃木・那須）黒原1280419	もとじろう（栃木・那須）

父は気高系の「幸紀雄」、母の「もとくに」は名牛「美国桜」の全きょうだいで母系「もとじろう」系の種雄牛です。

「安福久」や「美国桜」に代表される「もとじろう」系種雄牛らしく、体幅が充実しており、特にめす産子は５等級率100%、平均BMSが10.2と優れています。繁殖めす牛としての能力にも期待できます。

遺伝子保有率（%）			
兵庫	糸桜	気高	その他
23.8	31.4	34.5	10.4

現場後代検定成績

【交配対象】兵庫系の雌牛全般及び「百合茂」系以外の気高系の雌牛

全体	頭数	月齢	枝肉重量（kg）	ロース芯（cm²）	バラ厚さ（cm）	皮下脂肪（cm）	歩留	BMS（No.）	上物率（%）	5等級率（%）
去勢	10	27.8	476.4	60.7	8.0	2.1	74.9	7.1	90%	40.0%
めす	6	30.5	476.8	84.3	9.0	2.5	78.1	10.2	100%	100%
全体	16	28.8	476.6	72.5	8.5	2.3	76.5	8.3	94%	62.5%

枝肉形質・推定育種価		
枝肉重量	14.138	D
ロース芯	18.082	B
バラの厚さ	1.096	B
皮下脂肪厚	-0.641	B
推定歩留	3.529	A
脂肪交雑	2.642	B

令和8年4月評価

脂肪酸組成・推定育種価		
オレイン酸	0.336	B
MUFA	0.451	B

令和7年10月評価

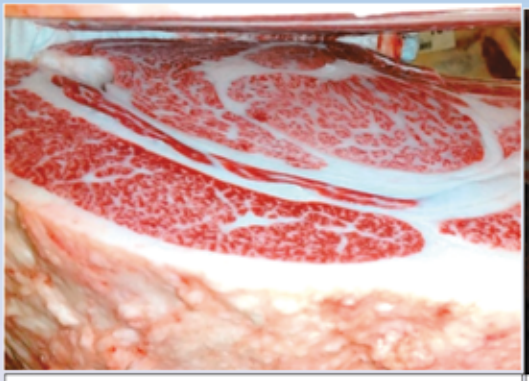

現場後代検定調査牛
（めす）
・父：幸紀花
・2代祖：聖香藤
・3代祖：藤忠平
・枝肉重量：515kg
・ロース芯：93cm²
・BMS：No.11



現場後代検定調査牛
（めす）
・父：幸紀花
・2代祖：優福栄
・3代祖：勝忠平
・枝肉重量：538kg
・ロース芯：88cm²
・BMS：No.12

青森県基幹種雄牛など

青森県基幹種雄牛

第１花国

だいいちはなくに

黒１２５１０（82. 8）

生年月日：平成５年５月28日
産　　地：つがる市
生 産 者：畜産研究所



北国７の８（島根・大田）	第７糸桜（島根・仁多）	第１４茂
黒原1530 直検1.30 間検0.94 2.7		第９いとざくら
	きたぐに７（島根・大田）	晴美
		もりなか
あおはな（島根・安来）	花桜（島根・飯石）	糸花
黒1884989		第５いとしげ
	第２あおひろ（島根・安来）	糸光 ◆
		あおひろ

推定育種価

枝肉重量	82.61	H	オレイン酸	-0.36	C
ロース芯	13.94	C	MUFA	-0.33	C
脂肪交雑	2.17	C			

青森県基幹種雄牛

広　清

ひろきよ

黒原５９０７（82. 1）

生年月日：平成25年４月２日
産　　地：十和田市
繁 殖 者：畑山　廣志



白清85の3（岐阜・高山）	飛騨白清（岐阜・飛騨）	安福（岐阜）第８はくさん
黒原4009 現検H14	やす１９の３（岐阜・高山）	安福（岐阜）やす165の14
	安平（宮崎・宮崎）	安福（宮崎）きよふく
なおみ２（宮崎・西諸）	ちざくら（宮崎・薩摩）	隆桜
黒原1334672		いといし６

推定育種価

枝肉重量	10.9	D	オレイン酸	-0.54	C
ロース芯	12.4	D	MUFA	-0.26	C
脂肪交雑	2.60	B			

青森県基幹種雄牛

忠光安

ただみつやす

黒原６０７３（84. 8）

生年月日：平成27年８月10日
産　　地：畜産研究所
（供卵牛提供者　古里弥一）
繁 殖 者：野中　耕進



勝忠平（鹿児・薩摩）	平茂勝（鹿児・薩摩）	第２０平茂
黒原3800 直検1.15		ふくみ
	うめ２（鹿児・薩摩）	忠福
		うめ
みつやす（岐阜・高山）	光平福（岐阜・下呂）	平茂勝
黒2143768	かねやす（岐阜・高山）	ないじぇる
		安福（岐阜）
		かねきた２

推定育種価

枝肉重量	67.4	B	オレイン酸	3.83	S
ロース芯	12.0	D	MUFA	3.74	S
脂肪交雑	1.87	D			

早勝晴

はやかつはる

黒原６３２０（85. 2）

生年月日：平成30年11月17日
産　　地：三戸郡田子町
繁 殖 者：小笠原　明



勝早桜５（北海・上川）	勝忠平（鹿児・薩摩）	平茂勝
黒14289 直検1.29 現検H22		うめ２
	な っ（宮崎・宮崎）	安　平
		きよみ
あけぼの（青森・三戸）	平茂晴（長崎・壱岐）	糸晴美
黒原1579857	あさこ（青森・三戸）	しげとし
		紋次郎
		あさぎはな

推定育種価

枝肉重量	106.4	S	オレイン酸	2.31	S
ロース芯	27.8	H	MUFA	1.63	H
脂肪交雑	3.26	H			

令和5年度 現検交配種雄牛（令和8年度成績判明）

勝福鶴３
かつふくつるさん

黒１５９０２０（87. 2）
令和２年11月９日生
産　　地：上北郡野辺地町
生 産 者：畜産研究所



勝光安（青森・三戸）	勝忠平（鹿児・薩摩）	平茂勝（鹿児・薩摩）
黒原6076	黒原3800	うめ２（鹿児・薩摩）
直検1. 46	現検H13	光平福（岐阜・下呂）
現検R2	みつやす（岐阜・高山）	かねやす（岐阜・高山）
	黒2143768	
	福　栄（鳥取・鳥取）	安福（岐阜）（兵庫・美方）
	黒原2886	はるみ（兵庫・美方）
	直検1. 31	平茂勝（鹿児・薩摩）
	間検0. 92 2. 6	おくつる（青森・三戸）
ふくおくつる（青森・三戸）	第７おくつる（青森・三戸）	
黒原1620986	黒2143759	

遺伝子保有率（%）

兵庫	糸桜	気高	その他
39.1	2.1	54.0	4.8

【美点】体積、中躯、均称、肢勢、資質
【欠点】過大、稍体下線、稍肩後

直接検定成績	
直検DG	1.22kg
365日体重	439.2kg
審査得点	84.3

直検終了時体測値	
日齢	337日齢
体高	127cm (+1.6σ)
胸囲	167cm (+0.6σ)

白百合2
しらゆり　に

黒１５９０４（82. 8）
令和３年７月１日生
産　　地：上北郡東北町
生 産 者：川畑　和美
（畜産研種雄候補牛生産支援事業）



百合白清２（鳥取・東伯）	百合茂（鹿児・薩摩）	平茂勝（鹿児・薩摩）
黒原5361	黒原4086	しらゆり（鹿児・薩摩）
直検1. 40	直検1. 54	白清85の3（岐阜・高山）
現検H24	現検H14	みすず（岐阜・高山）
	みどり（岐阜・高山）	
	黒原1311663	
	白清85の3（岐阜・高山）	飛騨白清（岐阜・飛騨）
	黒原4009	やす19の3（岐阜・高山）
	直検1. 13	平茂勝（鹿児・薩摩）
	現検H14	あづさ（青森・十和）
しらゆき（青森・上北）	あさみ（青森・十和）	
黒2475231	黒原1302053	

遺伝子保有率（%）

兵庫	糸桜	気高	その他
72.7	2.6	16.7	8.0

【美点】体幅、体伸、資質
【欠点】肩付、体上線、肢勢、顔品

直接検定成績	
直検DG	1.53kg
365日体重	443.9kg
審査得点	83.2

直検終了時体測値	
日齢	369日齢
体高	124cm (-0.1σ)
胸囲	170cm (+0.3σ)

秀花晴
ひではなはれ

黒１５９０５（85. 1）
令和３年９月10日生
産　　地：つがる市
生 産 者：畜産研究所



秀正実（宮崎・小林）	第１花国（青森・つが）	北国７の８（島根・大田）
黒原5401	黒12510	あおはな（島根・安来）
間検1. 00 4. 5	直検1. 36	福桜（宮崎）（宮崎・宮崎）
	間検1. 03 2. 7	たかこ（宮崎・小林）
	やまひめ１（宮崎・えび）	
	黒原1208061	
	第１花国（青森・つが）	北国７の８（島根・大田）
	黒12510	あおはな（島根・安来）
	直検1. 36	平茂晴（長崎・壱岐）
	間検1. 03 2. 7	第８あおはな（青森・つが）
第４はなのはれ（青森・つが）	あおはれの４（青森・つが）	
黒原1702786	黒2334617	

遺伝子保有率（%）

兵庫	糸桜	気高	その他
10.1	75.9	9.9	4.1

【美点】発育、体積、中躯、皮膚
【欠点】肩付、肩端、肘後、つなぎ

直接検定成績	
直検DG	1.29kg
365日体重	507.2kg
審査得点	84.3

直検終了時体測値	
日齢	354日齢
体高	128cm (+1.4σ)
胸囲	177cm (+1.8σ)

令和6年度 現検交配種雄牛（令和9年度成績判明）

鈴福４５
すずふくよんじゅうご

黒１５９９５（８２．７）
令和３年12月30日生
産　　地：上北郡東北町
生 産 者：川畑　和美
（畜産研種雄候補牛生産支援事業）



安福久	安福165の9	安福（岐阜）
（栃木・那須）	（岐阜・高山）	（兵庫・美方）
黒原4416	黒原1683	しげふじ13の7
	直検1.32	（岐阜・高山）
	間検0.98　2.6	紋次郎
	もとじろう	（兵庫・美方）
	（栃木・那須）	もとひかり
	黒1868119	（島根・出雲）
	勝忠平	平茂勝
	（鹿児・薩摩）	（鹿児・薩摩）
	黒原3800	うめ２
	現検 H13	（鹿児・薩摩）
すずいし４５	ひらいし４５	第５隼福
（青森・上北）	（福島・二本）	（鹿児・薩摩）
黒原1789598	黒2049114	ひらいし
		（福島・二本）

遺伝子保有率（%）			
兵庫	糸桜	気高	その他
43.3	6.1	35.2	15.3

【美点】発育、体積、後躯、均称
【欠点】下腿、稍肘後、稍皮膚

直接検定成績	
直検DG	1.24kg
365日体重	402.1kg
審査得点	83.2

直検終了時体測値	
日齢	327日齢
体高	124cm (+0.9σ)
胸囲	166cm (+0.7σ)

桃之姫２
ももののひめ に

黒原６６１７（83．６）
令和４年６月４日生
産　　地：十和田市
生 産 者：沢目　桃香



福之姫	芳之国	第１花国
（栃木・大田）	（栃木・鹿沼）	（青森・つが）
黒原5689	黒14203	よしえ
現検 H27	間検 H20	（栃木・鹿沼）
	ふくひめ３	勝忠平
	（鹿児・薩摩）	（鹿児・薩摩）
	黒原1345236	ふくひめ
		（鹿児・薩摩）
	百合茂	平茂勝
	（鹿児・薩摩）	（鹿児・薩摩）
	黒原4086	しらゆり
	直検1.54	（鹿児・薩摩）
	現検 H14	安福久
みか	みえ	（兵庫・美方）
（青森・十和）	（青森・十和）	なつ
黒原1712442	黒原1628687	（青森・十和）

遺伝子保有率（%）			
兵庫	糸桜	気高	その他
25.9	30.1	26.8	17.1

【美点】発育、体積、皮膚、尻容
【欠点】稍体幅、稍外腿、体上線、肘後

直接検定成績	
直検DG	1.24kg
365日体重	438.5kg
審査得点	83.9

直検終了時体測値	
日齢	367日齢
体高	128cm (+1.1σ)
胸囲	174cm (+1.0σ)

勝福姫２
かつふくひめ に

2022子受卵青黒７４０６
令和４年９月27日生
産　　地：上北郡野辺地町
生 産 者：畜産研究所
（畜産研種雄候補牛生産支援事業）



福之姫	芳之国	第１花国
（栃木・大田）	（栃木・鹿沼）	（青森・つが）
黒原5689	黒14203	よしえ
現検 H27	間検 H20	（栃木・鹿沼）
	ふくひめ３	勝忠平
	（鹿児・薩摩）	（鹿児・薩摩）
	黒原1345236	ふくひめ
		（鹿児・薩摩）
	安福久	安福165の9
	（栃木・那須）	（岐阜・高山）
	黒原4416	もとじろう
		（栃木・那須）
	間検0.95　3.0	勝乃勝
かつひさ	かつみ	（長崎・壱岐）
（青森・上北）	（青森・上北）	みかわ
黒2592027	黒2513487	（北海・沙流）

遺伝子保有率（%）			
兵庫	糸桜	気高	その他
30.4	39.3	22.1	8.2

【美点】発育、体幅、体深、体伸、肢蹄、皮膚
【欠点】肩端、体上線、体下線、稍顔品

直接検定成績	
直検DG	1.32kg
365日体重	413.8kg
審査得点	83.6

直検終了時体測値	
日齢	350日齢
体高	125cm (+0.6σ)
胸囲	166cm (+0.1σ)

令和7年度 現検交配種雄牛（令和10年度成績判明）

夢白清
ゆめしらきよ

黒原６６５７（８３．１）
令和５年１月29日生
産　　地：上北郡東北町
生 産 者：川畑　和美
（畜産研種雄候補牛生産支援事業）



百合白清２	百合茂	平茂勝
（鳥取・東伯）	（鹿児・薩摩）	（鹿児・薩摩）
黒原5361	黒原4086	しらゆり
現検 H24	現検 H14	（鹿児・薩摩）
		白清８５の３
	みどり	（岐阜・高山）
	（岐阜・高山）	みすず
	黒原1311663	（岐阜・高山）
	安福久	安福165の9
	（栃木・那須）	（岐阜・高山）
	黒原4416	もとじろう
	現検 H14	（栃木・那須）
らいむ９５	しげざくら	平茂勝
（北海・足寄）	（北海・足寄）	（鹿児・薩摩）
黒2334601	黒2148994	にしざくら206
		（北海・阿寒）

遺伝子保有率（%）			
兵庫	糸桜	気高	その他
40.2	10.9	32.2	14.8

【美点】発育、体幅、体深、体伸、腹容、資質
【欠点】稍肩端、稍肘後、外腿、体上線、
体下線、稍つなぎ

直接検定成績	
直検DG	1.12kg
365日体重	442.4kg
審査得点	83.8

直検終了時体測値	
日齢	345日齢
体高	125cm (+0.8σ)
胸囲	167cm (+0.4σ)

姫照影
ひめてるかげ

黒１６０９８（84．２）
令和５年２月26日生
産　　地：三戸郡三戸町
生 産 者：日影　護
（畜産研種雄候補牛生産支援事業）



福之姫	芳之国	第１花国
（栃木・大田）	（栃木・鹿沼）	（青森・つが）
黒原5689	黒14203	よしえ
現検 H27	間検 H20	（栃木・鹿沼）
	ふくひめ３	勝忠平
	（鹿児・薩摩）	（鹿児・薩摩）
	黒原1345236	ふくひめ
		（鹿児・薩摩）
	美津照重	美津照
	（宮崎・小林）	（鳥取・東伯）
	黒13968	いつみ
	間検0.93　3.7	（宮崎・小林）
		勝忠平
まこてる	まこ	（鹿児・薩摩）
（青森・上北）	（青森・十和）	きくまさ
黒2693512	黒原1408884	（青森・十和）

遺伝子保有率（%）			
兵庫	糸桜	気高	その他
18.7	53.7	18.4	9.2

【美点】体積、体幅、体深、皮膚
【欠点】過大、稍肩端、稍肩後、稍体上線

直接検定成績	
直検DG	1.21kg
365日体重	472.1kg
審査得点	84.0

直検終了時体測値	
日齢	317日齢
体高	130cm (+3.0σ)
胸囲	170cm (+1.6σ)

寿邦鵬
としくにほう

黒原６６５９（83．５）
令和５年５月23日生
産　　地：上北郡六戸町
生 産 者：小野寺　邦男



寿優福	優福栄	福栄
（青森・十和）	（青森・三戸）	（鳥取・鳥取）
黒原6167	黒14419	さわゆう
現検 R1	現検 H21	（青森・下北）
		第１花国
	なな	（青森・つが）
	（青森・十和）	ななこ
	黒2219789	（宮崎・えび）
	白黒８５の３	勝忠平
	（鳥取・東伯）	（鹿児・薩摩）
	黒原5360	みどり
	現検 H24	（岐阜・高山）
		安福久
やすはくほう	ふゆみ	（栃木・那須）
（鳥取・西伯）	（鳥取・西伯）	はるひら
黒原1744723	黒2532440	（鳥取・東伯）

遺伝子保有率（%）			
兵庫	糸桜	気高	その他
45.2	6.3	27.7	20.9

【美点】体深、体伸、体上線、骨味
【欠点】過大、肩後、稍外腿

直接検定成績	
直検DG	1.20kg
365日体重	406.8kg
審査得点	83.6

直検終了時体測値	
日齢	371日齢
体高	130cm (+1.8σ)
胸囲	169cm (+0.1σ)

令和8年度 現検交配種雄牛（令和11年度成績判明）

福清国
ふくきよくに

黒原6737（84. 3）
令和５年12月３日生
産　　地：上北郡野辺地町
生 産 者：畜産研究所
（畜産研種雄候補牛生産支援事業）



祥之姫（栃木・大田） 黒原5689 現検 H27	芳之国（栃木・鹿沼） 黒14203 現検 H20	第１花国（青森・つが）
		よしえ（栃木・鹿沼）
	ふくひめ３（鹿児・薩摩） 黒原1345236	勝忠平（鹿児・薩摩）
		ふくひめ（鹿児・薩摩）
	百合白清２（鳥取・東伯） 黒原5361 現検 H24	百合茂（鹿児・薩摩）
		みどり（岐阜・高山）
ゆりらいむ（青森・上北） 黒2665255	らいむ９５（北海・足寄） 黒2334601	安祥久（栃木・那須）
		しげざくら（北海・足寄）

遺伝子保有率（%）			
兵庫	糸桜	気高	その他
8.2	41.0	30.9	19.8

【美点】発育、体深、体伸
【欠点】肩端、尻型、外腿、体上線

直接検定成績	
直検DG	1.36kg
365日体重	443.2kg
審査得点	83.2

直検終了時体測値	
日齢	345日齢
体高	127cm (+1.5σ)
胸囲	169cm (+0.7σ)

姫照昭
ひめてるあき

黒１６２３３（84. 9）
令和６年２月24日生
産　　地：三戸郡三戸町
生 産 者：井畑　昭治
（畜産研種雄候補牛生産支援事業）



祥之姫（栃木・大田） 黒原5689 現検 H27	芳之国（栃木・鹿沼） 黒14203 間検 H20	第１花国（青森・つが）
		よしえ（栃木・鹿沼）
	ふくひめ３（鹿児・薩摩） 黒原1345236	勝忠平（鹿児・薩摩）
		ふくひめ（鹿児・薩摩）
	美津照重（宮崎・小林） 黒13968 間検0.93 3.7	美津照（鳥取・東伯）
		いつみ（宮崎・小林）
まこてる（青森・上北） 黒2693512	まこ（青森・十和） 黒原1408884	勝忠平（鹿児・薩摩）
		きくまさ（青森・十和）

遺伝子保有率（%）			
兵庫	糸桜	気高	その他
12.6	50.6	27.5	9.3

【美点】体積、体深、腹容、腿下がり
【欠点】過大、肢蹄、皮膚、均称、尻型

直接検定成績	
直検DG	1.20kg
365日体重	444.4kg
審査得点	82.4

直検終了時体測値	
日齢	318日齢
体高	128cm (+2.4σ)
胸囲	166cm (+0.9σ)

蒼美津
あおみつ

黒原６７３９（83. 6）
令和６年８月24日生
産　　地：十和田市
生 産 者：小笠原　登



北美津久（北海・上川） 黒15433 現検 R2	美津照重（宮崎・小林） 黒13968 間検 H19	美津照（鳥取・東伯）
		いつみ（宮崎・小林）
	てつせん（北海・河東） 黒原1449520	安福久（栃木・那須）
		たけひら（鹿児・鹿屋）
	茂福久（宮城・栗原） 黒原5837 現検 H28	茂洋（宮城・石巻）
		ひさこ（宮城・栗原）
くみふく（青森・十和） 黒2701346	はくみどり（鳥取・東伯） 黒原1756364	白雪85の3（鳥取・東伯）
		きみどり（鳥取・東伯）

遺伝子保有率（%）			
兵庫	糸桜	気高	その他
26.5	9.9	31.1	32.6

【美点】体深、体伸、腹容、腿幅
【欠点】稍肢勢、稍肩端、稍肩後

直接検定成績	
直検DG	1.29kg
365日体重	437.6kg
審査得点	83.5

直検終了時体測値	
日齢	318日齢
体高	121cm (+0.2σ)
胸囲	164cm (+0.6σ)

令和６年度～令和７年度 黒毛和種産肉能力検定（直接法）成績一覧

年度	期別	名 号	生年月日	産地	血統				検定成績kg					終了時審査得点	選抜淘汰区分
					父	母	2代祖	3代祖	1日平均増体量	365日齢補正体重	期間中粗飼料摂取量				
											濃厚	粗飼料	粗濃比		
令和6年度	Ⅰ	青茂福	R5.9.21	和牛改良技術部	寿優福	あおしげはる	平茂晴	平茂勝	0.96	402.9	411	613	59.9	83.4	貸付
		姫鈴	R5.9.30	繁殖技術肉牛部	福之姫	ゆりらいむ	百合白清2	安福久	1.33	459.0	435	658	60.2	82.1	死亡
		元清2	R5.10.23	和牛改良技術部	広清	もとはなくに	第1花国	第1花国	0.94	362.9	371	566	60.4	80.9	淘汰
	Ⅱ	寿茂福	R5.11.19	和牛改良技術部	寿優福	あおさかえ	第1花国	国栄97	1.16	441.0	449	669	59.8	83.0	淘汰
		福百合	R5.12.3	繁殖技術肉牛部	福之姫	ゆりらいむ	百合白清2	安福久	1.36	424.2	428	625	59.4	83.2	保留
		花忠光	R5.12.16	和牛改良技術部	寿優福	ただみつはな	忠光安	第1花国	1.17	416.6	397	587	59.7	82.6	淘汰
	Ⅲ	寿金太	R6.1.12	和牛改良技術部	寿優福	かねこ28	金太郎3	藤平茂(事業団)	1.04	428.2	448	696	60.8	83.7	淘汰
		雪鶴	R6.2.6	十和田市	福之鶴	ゆき21222	安福久	百合茂	1.01	425.3	412	588	58.8	84.1	保留
		姫照昭	R6.2.24	三戸町(畜研)	福之姫	まこてる	美津照重	勝忠平	1.20	444.4	406	616	60.3	82.4	保留
	Ⅳ	百合福姫	R6.4.24	東北町(畜研)	福之姫	ゆりらいむ	百合白清2	安福久	1.53	513.2	480	713	59.8	83.5	淘汰
		北羽	R6.4.28	十和田市	北美津久	こはね	美国桜	白鵬85の3	0.37	312.0	262	337	56.3	81.3	淘汰
	Ⅵ	福松	R6.7.18	繁殖技術肉牛部	安福165の9	まつはつ	安平	隆桜	1.11	340.1	370	452	55.0	81.7	保留
		幸寿勝	R6.8.11	和牛改良技術部	幸紀花	としゆりかつ	寿優福	百合白清2	1.45	466.3	416	576	58.1	83.1	淘汰
		貴大	R6.8.24	十和田市	北美津久	くみふく	茂福久	白鵬85の3	1.29	437.6	404	518	56.2	83.5	保留
令和7年度	Ⅰ	青茂幸	R6.9.4	和牛改良技術部	幸男	あおしげはる	平茂晴	平茂勝	1.12	449.2	471	698	59.7	83.8	淘汰
		寿久	R6.9.11	和牛改良技術部	寿優福	つばき	百合白清2	安福久	0.96	369.6	406	561	58.0	82.1	淘汰
		忠有梨	R6.10.11	繁殖技術肉牛部	忠光安	ゆりらいむ	百合白清2	安福久	1.56	451.8	411	586	58.8	82.7	保留
		金寿	R6.10.14	和牛改良技術部	寿優福	はるかねひら	金太郎3	平安平	1.01	421.4	398	574	59.1	83.4	保留
	Ⅱ	福花晴	R6.11.3	和牛改良技術部	福之姫	第4はなのはれ	第1花国	平茂晴	1.16	495.8	454	736	61.8	82.7	淘汰
		福福桜	R6.11.13	繁殖技術肉牛部	寿優福	ふくひさざくら	美国桜	百合茂	1.43	457.9	421	656	60.9	83.1	保留
		元幸国	R6.12.11	和牛改良技術部	幸男	もとはなくに	第1花国	第1花国	1.24	451.9	431	658	60.4	83.9	淘汰
		美津福	R6.12.13	東北町	福之鶴	みつと1008	美津照重	第1花国	1.14	428.5	419	554	56.9	82.8	保留
		桜輝	R6.12.15	繁殖技術肉牛部	美津照重	ふくひさざくら	美国桜	百合茂	1.43	440.6	403	640	61.4	83.2	淘汰
	Ⅲ	鶴影2	R7.1.31	三戸町(畜研)	福勝鶴	まさこ	優福栄	勝忠平	1.40	483.4	435	667	60.5	83.5	保留
	Ⅳ	青糸勝	R7.3.17	和牛改良技術部	糸勝百合	あおゆりしげ	百合白清2	茂勝	0.93	443.1	447	603	57.4	83.8	淘汰
		北津義	R7.3.24	田子町	北美津久	ひさよし	義平福	安福久	1.08	425.6	421	499	54.2	82.1	淘汰
		若隼	R7.4.26	和牛改良技術部	若百合	はやぶさ	優福栄	第5隼福	1.01	431.5	346	523	60.2	82.6	淘汰
	Ⅴ	(対象牛無し)													
	Ⅵ	桃寿	R7.8.24	横浜町	寿優福	ももん	美津忠	幸紀雄	1.06	407.0	325	486	59.9	83.7	保留
		桜優	R7.8.28	三戸町(畜研)	寿優福	ふくひさざくら	美国桜	百合茂	0.99	409.6	360	510	58.6	82.9	淘汰
平均(29頭)									1.15	428.99	408.17	591.90	59.05	82.92	
標準偏差									0.24	42.75	44.90	86.92	1.87	0.79	

R6. Ⅰ期 令和6年5月28日～、Ⅱ期 令和6年7月23日～、Ⅲ期 令和6年9月17日～ 、Ⅳ期 令和6年12月10日～、Ⅵ期 令和7年3月18日～ （いずれも検定期間112日間）

R7. Ⅰ期 令和7年5月13日～、Ⅱ期 令和7年7月15日～、Ⅲ期 令和7年８月26日～ 、Ⅳ期 令和7年11月12日～、Ⅵ期 令和8年3月31日～ （いずれも検定期間112日間）

第１３回全国和牛能力共進会・出品牛造成スケジュール

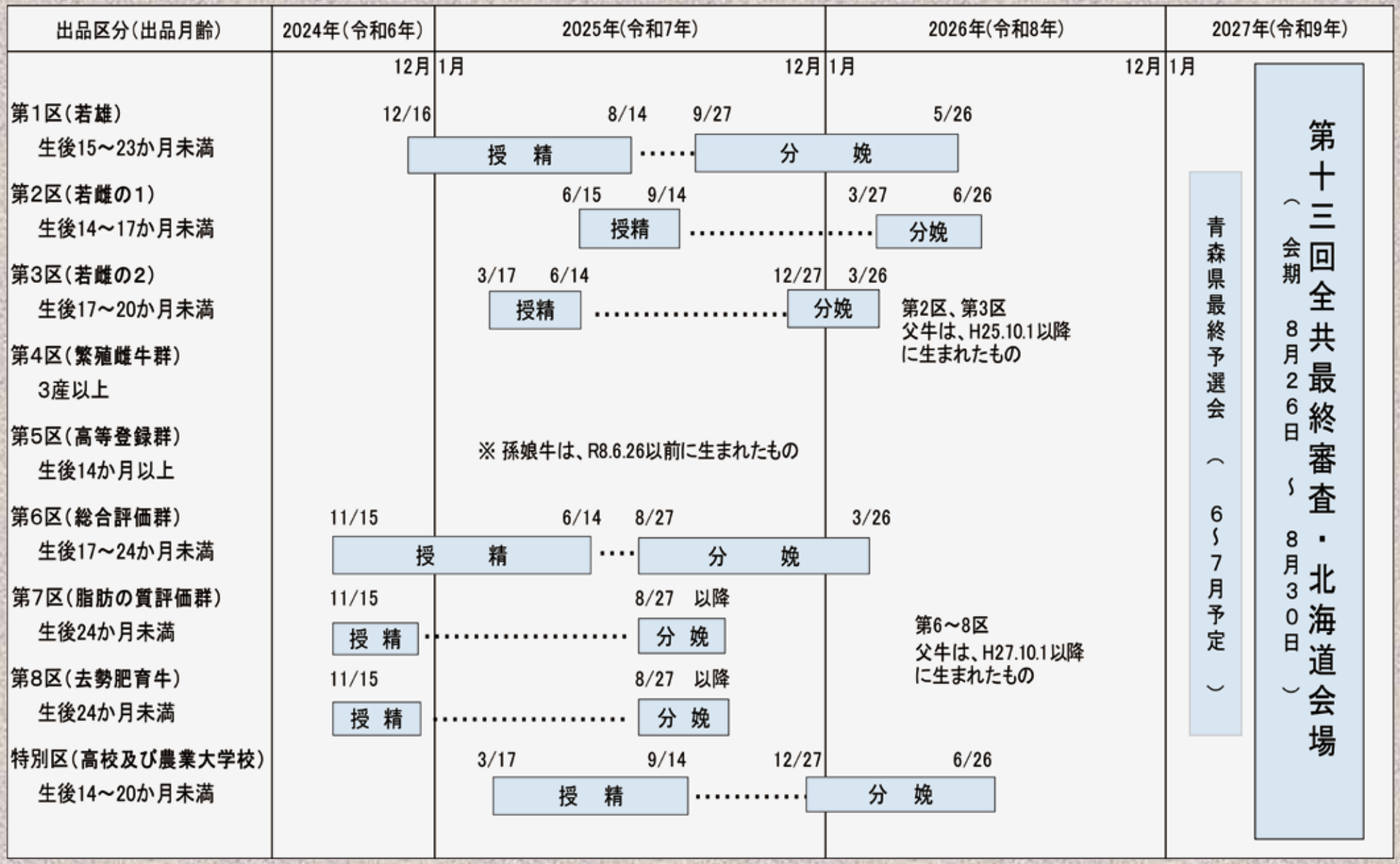

青森県和牛改良方針（令和２年３月改定）の概要

○ 種雄牛造成の方向性

市場性の高い子牛を生産するため、県及び地方独立行政法人青森県産業技術センター畜産研究所が、全国和牛登録協会青森県支部や県内の和牛改良組合等の協力を得ながら、受精卵の利用や遺伝子解析等の新技術にも取り組み、効率的に種雄牛造成を進めます。

・青森県の遺伝的資源を維持しつつ、肉質と増体のいずれかに秀でた種雄牛造成をバランスよく進める。
・県内繁殖農家が飼養する多様な血統に対し、近親交配を回避するため、系統の育種を意識した種雄牛を造成する。

○ 繁殖雌牛の基盤整備

本県独自の糸桜系「第１花国」系の他、兵庫系及び気高系の三大系統がバランスよく保留されている強みを生かし、繁殖雌牛の基盤整備を行います。

○ 種雄牛の産肉能力に関する改良目標

これまで行われてきた改良状況を踏まえ、目標を設定します。

また、脂肪酸組成等の新たな指標についても、遺伝子解析等の情報を取り入れながら改良を進めていきます。

産肉形質	H10	H15	H20	H25	H30	R10（目標）	
						目標値	シグマ
枝肉重量(kg)	424.7	446.6	470.9	480.8	505.8	539.1	+0.67σ
ロース芯面積(cm²)	52.0	53.5	55.6	57.4	61.9	69.4	+0.67σ
バラの厚さ(cm)	7.4	7.6	7.7	8.0	8.0	8.5	+0.67σ
皮下脂肪厚(cm)	2.2	2.1	2.1	2.1	2.3	2.3	現状維持
歩留基準値(%)	73.8	74.0	74.0	74.3	74.4	76.1	算出値
脂肪交雑(BMSNo.)	5.6	5.4	5.9	5.8	6.3	7.4	+0.33σ
上物率（%）	48.1	48.9	55.9	58.2	67.8	80.0	-
5等級率(%)	19.2	16.6	22.7	17.9	27.2	40.0	-

○ 繁殖雌牛の体型に関する改良目標

繁殖や泌乳・哺育能力に優れ、強健で飼いやすいことに加え、公共牧場等における粗飼料の利用性や放牧適正に優れた繁殖雌牛の基盤を整備します。

体型に関する目標値は、国の家畜改良増殖目標値に準じつつ、繁殖能力と関連のある均称、品位、資質などの種牛性評価に配慮した改良も行います。

地方独立行政法人

青森県産業技術センター

https://www.aomori-itc.or.jp/

畜産研究所





〒０３９－３１５６
青森県上北郡野辺地町字枇杷野５１
電話：0175-64-2231　FAX：0175-64-2230
https://www.aomori-itc.or.jp/soshiki/nou_chikusan/

和牛改良技術部





〒０３８－２８１６
青森県つがる市森田町森田月見野５５８
電話：0173-26-3153　FAX：0173-26-3205

最新の種雄牛情報は「和牛改良技術部」で検索
または右の QR コードから

凍結精液の購入は下記の取扱団体にお願いします
全国農業協同組合連合会青森県本部畜産酪農課
〒０３９－２６６４
青森県上北郡東北町乙供６３－２３９
電話：0175-63-3551　FAX：0175-65-5006